

Welkom bij Van 't Hof

Wonen. Het woord betekent voor iedereen iets anders: Een plek hebben waar je jezelf kunt terugtrekken. Een omgeving waar de kinderen veilig kunnen opgroeien. Een locatie waar familie en vrienden bij elkaar komen. Bij onze makelaars draait alles dan ook om de vraag: Wat betekent wonen voor jou? Want zodra we dit weten kunnen we doen waar we goed in zijn: Mensen en de ideale woning met elkaar matchen.

Mede dankzij de langdurige relaties met onze tevreden klanten zijn wij uitgegroeid tot één van de grootste makelaarskantoren uit de regio. Onze gedreven NVM makelaars, taxateurs en hypotheekadviseurs hebben hun sporen verdiend en werken met een frisse blik op de recente ontwikkelingen in het vakgebied.

De reden dat wij al zo lang bestaan is omdat wij constant blijven innoveren en de wensen van onze klanten voorop stellen.

Wat mogen wij voor jou betekenen?

Blijf andere kopers net een stap voor

Momenteel moet je er als koper snel bij zijn. Via de Zoekservice van Van 't Hof heb jij altijd een streepje voor en ontdek je als eerste welke huizen er in de omgeving op de markt komen. Je krijgt automatisch een mail met woningen die binnen jouw zoekcriteria vallen. Meld je aan via vanthof.nl/zoekservice.

Wil je zeker weten dat je geen nieuw aanbod mist? Like dan de Van 't Hof Facebookpagina van jouw regio en zie de nieuwste huizen gewoon op jouw tijdlijn verschijnen. Hierdoor ben je andere kopers net even voor en voorkom je dat iemand anders er met jouw droomhuis vandoor gaat.

@vanthofWaddinxveen
@vanthofZoetermeer

@vanthofGouda



Woonoppervlakte

116 m²

Inhoud

472 m³

Perceeloppervlakte

210 m²

Kamers

3

Slaapkamers

2



Kenmerken

Soort woning

Bouwvorm

Bouwjaar

Ligging

Aantal verdiepingen

Energieklasse

eengezinswoning

Bestaande bouw

1992

aan rustige weg, in
woonwijk

2

B

Voorzieningen

Tuinligging

Tuintype

Parkeergelegenheid

Verwarming

Isolatievormen

west

achtertuint, voortuin

openbaar parkeren

c.v.-ketel

dakisolatie, muurisolatie,
vloerisolatie, dubbel glas



Vraagprijs

€ 525.000,- k.k.

In ruim opgezette woonwijk gelegen fijne, semi bungalow met inpandig te bereiken garage, voortuin met parkeermogelijkheid op eigen terrein en een op het westen gelegen knusse patio'tuin met achterom. Deze semi-bungalow beschikt over een slaapkamer en badkamer op de begane grond en 1 ruime zolderslaapkamer op de 1e verdieping. Verder is de woning gebouwd in 1992 op 210 m² eigen grond met een gebruiksoppervlakte van circa 116 m², overige inpandige ruimte (garage) van circa 14 m² en een inhoud van circa 472 m³. Winkels, scholen, openbaar vervoer en diverse uitvalswegen zijn nabij gelegen.

INDELING:

Begane grond: Entree/hal met meterkast (5 groepen en aardlekschakelaar). Deels licht betegelde toiletruimte met staand toilet en fonteintje. Ruime woonkamer met trapkast en toegang middels schuifpui tot de patio'tuin. Semi open keuken met lichtkoepel en L-vormige lichte keukenopstelling met 1 1/2 spoelunit en vlakscherm afzuigkap. Bijkeuken met mechanische ventilatie unit en wasmachineaansluiting. Inpandig te bereiken garage met verwarming en stalen kanteldeur. Ruime lichte slaapkamer met toegang middels schuifpui tot de patio'tuin en toegang tot de badkamer. Grotendeels licht betegelde badkamer met lichtkoepel, douchecabine, ligbad, wastafel en toilet. De hal, keuken en woonkamer zijn voorzien van een grijze plavuizenvloer en spuitwerk wandafwerking (inclusief de slaapkamer).

Eerste verdieping: Ruime overloop met patrijspoort en Intergas cv-combi installatie. Royale zolder slaapkamer met velux dakvenster aan de voorzijde en dakkapel aan de achterzijde.

Bijzonderheden:

- Muur-, vloer en dakisolatie;
- Hardhouten kozijnen met dubbele beglazing;
- Intergas HRE 28/24 Kombi Kompakt cv-combi installatie (huur);
- Ouderdoms-, asbest- en niet bewonersclausule van toepassing;
- Keuze notaris voorbehouden aan verkopers en wel Van der Meulen, Kock en Ubachs;
- Oplevering in overleg.

Deze informatie is door ons met de nodige zorgvuldigheid samengesteld. Onzerzijds wordt echter geen enkele aansprakelijkheid aanvaard voor enige onvolledigheid, onjuistheid of anderszins, dan wel de gevolgen daarvan. Alle opgegeven maten en oppervlakten zijn indicatief. Van toepassing zijn de NVM voorwaarden. Toelichtingsclausule BBMI: de woning is ingemeten conform de branchebrede meetinstructies (BBMI), afgeleid van de NEN 2580 normering. De Meetinstructie is bedoeld om een meer eenduidige manier van meten toe te passen voor het geven van een indicatie van de gebruiksoppervlakte. De Meetinstructie sluit verschillen in meetuitkomsten niet volledig uit, door bijvoorbeeld interpretatieverschillen, afrondingen of beperkingen bij het uitvoeren van de meting.































B



Begane grond

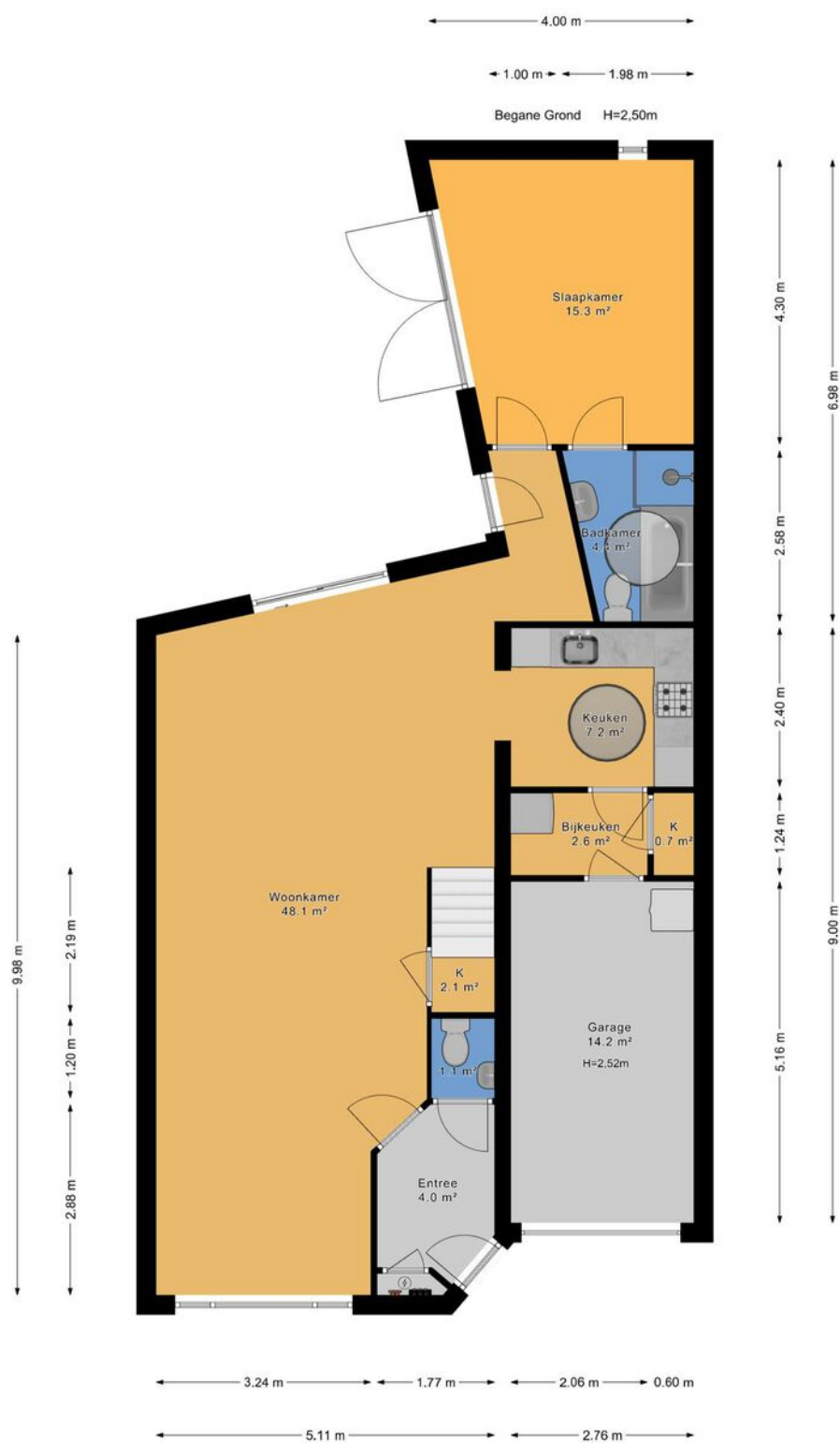



1e Verdieping

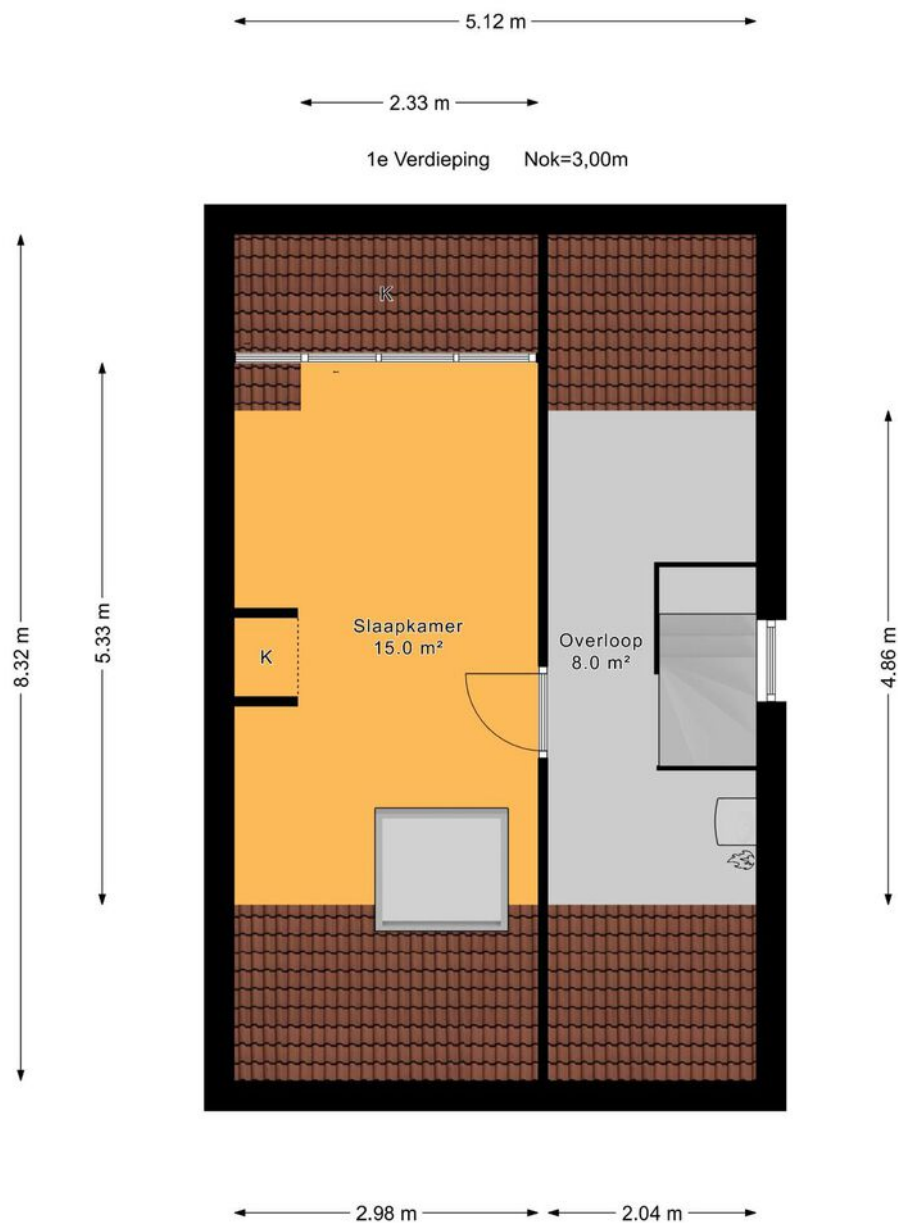



Perceel

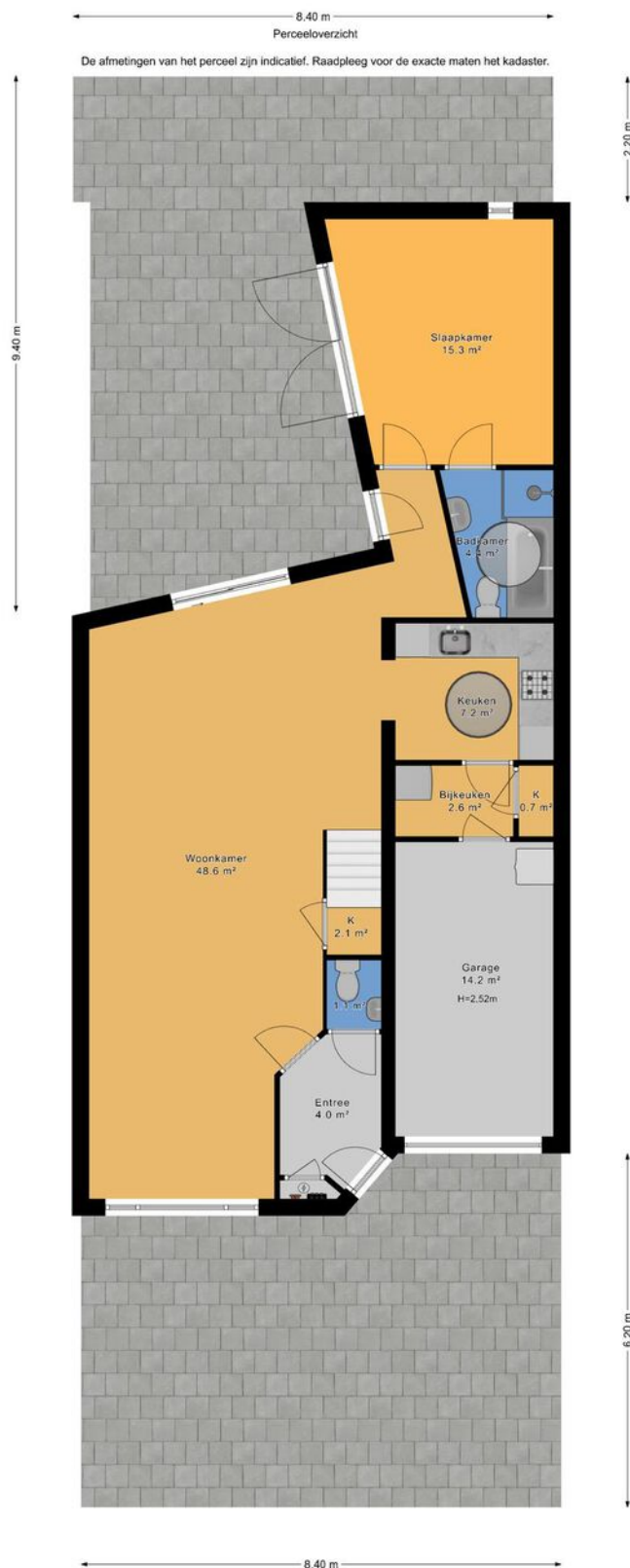



Kadastrale kaart





Lijst van zaken

	Blijft achter	Gaat mee	Ter overname	Nvt
Woning - Interieur				
(Voorzet) openhaard met toebehoren	X			
Allesbrander				X
Houtkachel				X
(Gas)kachels				X
Designradiator(en)				X
Radiatorafwerking				X
Verlichting, te weten				
- inbouwspots/dimmers	X			
- opbouwspots/armaturen/lampen/ dimmers	X			
- losse (hang)lampen	X			
- Ventilator met licht en afstandsbediening			X	
- Ventilator met licht en afstandsbediening slaapkamer			X	
(Losse)kasten, legplanken, te weten				
- Zwarte op maat gemaakte wandkast huiskamer, kledingkast slaapkamer	X			
- Planken kast garage	X			
Raamdecoratie/zonwering binnen, te weten				
- gordijnrails	X			
- gordijnen			X	
- overgordijnen			X	
- vitrages			X	
- rolgordijnen	X			
- lamellen				X
- jaloezieën	X			
- (losse) horren/rolhorren	X			



Lijst van zaken

	Blijft achter	Gaat mee	Ter overname	Nvt
-				X
-				X
Vloerdecoratie, te weten				
- vloerbedekking	X			
- parketvloer				X
- houten vloer(delen)				X
- laminaat				X
- plavuizen	X			
-				X
-				X
Overig, te weten				
- spiegelwanden				X
- schilderij ophangsysteem				X
- Spiegel slaapkamer	X			
-				X
-				X
-				X
Woning - Keuken				
Keukenblok (met bovenkasten)	X			
Keuken (inbouw)apparatuur, te weten				
- kookplaat	X			
- (gas)fornuis				X
- afzuigkap	X			
- magnetron				X
- oven				X
- combi-oven/combimagnetron				X
- koelkast				X



Lijst van zaken

	Blijft achter	Gaat mee	Ter overname	Nvt
- vriezer				X
- koel-vriescombinatie		X		
- vaatwasser		X		
- Quooker				X
- koffiezetapparaat				X
-				X
-				X
Keukenaccessoires, te weten				
- Kast en plank bijkeuken/plank keuken	X			
-				X
-				X
-				X
-				X
-				X
-				X
-				X
Woning - Sanitair/sauna				
Sauna met toebehoren				X
				X
				X
Toilet met de volgende toebehoren				
- toilet	X			
- toiletrolhouder	X			
- toiletborstel(houder)				X
- fontein	X			
-				X
-				X



Lijst van zaken

	Blijft achter	Gaat mee	Ter overname	Nvt
Badkamer met de volgende toebehoren				
- ligbad	X			
- jacuzzi/whirlpool				X
- douche (cabine/scherf)	X			
- stoomdouche (cabine)				X
- wastafel	X			
- wastafelmeubel				X
- planchet	X			
- toiletkast	X			
- toilet	X			
- toiletrolhouder				X
- toiletborstel(houder)				X
-				X
-				X
Woning - Extérieur/installaties/ veiligheid/energiebesparing				
Schotel/antenne				X
Brievenbus	X			
Kluis				X
(Voordeur)bel	X			
Alarminstallatie				X
(Veiligheids)sloten en overige inbraakpreventie	X			
Rookmelders	X			
(Klok)thermostaat	X			
Airconditioning				X
Screens				X
Rolluiken				X
Zonwering buiten	X			
Telefoonaansluiting/internetaansluiting	X			



Lijst van zaken

	Blijft achter	Gaat mee	Ter overname	Nvt
Veiligheidsschakelaar wasautomaat				X
Waterslot wasautomaat		X		
Zonnepanelen				X
Oplaadpunt elektrische auto				X
				X
				X
				X
				X
Warmwatervoorziening, te weten				
- CV-installatie	X			
- boiler				X
- geiser				X
-				X
-				X
-				X
Isolatievoorzieningen (voorzetramen/ radiatorfolie etc.), te weten				
-				X
-				X
Tuin - Inrichting				
Tuinaanleg/bestrating	X			
Beplanting	X			
Alle potten met planten blijven achter, evt bankje en grote marmeren tuintafel/ gietijzer ter overname	X			
Tuin - Verlichting/installaties				
Buitenverlichting	X			



Lijst van zaken

	Blijft achter	Gaat mee	Ter overname	Nvt
Tijd- of schemerschakelaar/ bewegingsmelder	X			
2 buitenlampen achter, 1 voor	X			
Tuin - Bebouwing				
Tuinhuis/buitenberging				X
Kasten/werkbank in tuinhuis/berging				X
(Broei)kas				X
				X
				X
Tuin - Overig				
Overige tuin, te weten				
- (sier)hek	X			
- vlaggenmast(houder)	X			
- Vlaggenmast	X			
-				X
Overig - Contracten				
CV: Moet worden overgenomen				
Boiler: Nee				
Zonnepanelen: Nee				



En hoe nu verder?

Is de woning financieel gezien haalbaar?

Wellicht heb je online al eens jouw maximale hypotheek berekend, hierdoor weet je wat je ongeveer kunt lenen. Wil je echt weten wat er voor jou mogelijk is kom dan eens vrijblijvend langs bij één van onze hypotheekadviseurs. Samen kunnen jullie ontdekken welke hypotheek het beste bij je past.

Kijk op vanthof.nl/hypotheekenvoor meer informatie.

Tip: duurzaamheid

Je kan als huiseigenaar en huizenkoper een hogere hypotheek krijgen als je energiebesparende maatregelen neemt. Hoeveel je extra kan lenen, hangt af van het energielabel van jouw woning. Hoe slechter het energielabel van jouw woning is, hoe meer geld je kan lenen.



Bod uitbrengen

Verliefd geworden op de woning? Breng dan een realistisch bod uit waar jij je comfortabel bij voelt. De bieding kan je via je move-account uitbrengen.

Sluitingsdatum of de onderhandeling begint

Indien er gewerkt wordt met een sluitingsdatum zal de makelaar alle biedingen die binnen de gestelde termijn zijn gedaan bespreken met verkoper. Verkoper maakt uiteindelijk de keuze aan wie de woning wordt verkocht. Het biedlogboek wordt vrijgegeven op het moment dat woning definitief is verkocht aan iedereen die een bod heeft gedaan.

De onderhandeling begint

De makelaar legt jouw bod voor aan de verkoper. De verkoper kan het bod afwijzen, accepteren of een tegenvoorstel doen. Wanneer jullie er samen uitkomen dan zullen we alle afspraken vastleggen in een (concept) koopovereenkomst. Tegelijkertijd ga je de hypotheekaanvraag verder in gang zetten en gaat de hypotheekadviseur voor je aan de slag om de financiering rond te krijgen.

Bouwtechnische keuring & taxatie

De hypotheekverstrekker wil er zeker van zijn dat de koopsom die jij wilt betalen conform de huidige marktwaarde van de woning is. Vandaar dat een officiële taxatie van de koopwoning vaak verplicht is. Wil je ook een bouwtechnische keuring laten uitvoeren regel dit dan zo snel mogelijk.

Tekenen van de koopovereenkomst

Is alles rond en ben je akkoord? Dan teken je de definitieve koopovereenkomst. Als koper heb je na het tekenen van de koopovereenkomst nog 3 dagen wettelijke bedenktijd. Als koper van een woning selecteer je de notaris die het verdere koopproces begeleidt. De notaris stelt de akte van levering op en regelt de aflossingsnota van de hypotheek van de verkoper. Voor de overdracht volgt nog een eindinspectie van de woning. Vervolgens zal de leveringsakte getekend worden en vindt de sleuteloverdracht plaats.

Gefeliciteerd je bent nu de eigenaar van jouw droomhuis!



Waar mogen wij je mee helpen?

Wonen omvat veel meer dan alleen de aankoop of verkoop van een woning. Bij Van 't Hof vind je alles onder één dak; Van taxaties tot hypotheek. Stuk voor stuk afgehandeld met deskundigheid en zorgvuldigheid door onze onafhankelijke experts.

Makelaardij



Verkoopkans berekening



Gratis zoekservice



Verkoopmakelaar

Hypotheek



Hypotheekadvies



Maximale hypotheek berekenen



Oversluiten

Taxaties



NWWI - Taxatie



"Deze informatie is door ons met de nodige zorgvuldigheid samengesteld. Onzerzijds wordt echter geen enkele aansprakelijkheid aanvaard voor enige onvolledigheid, onjuistheid of anderszins, dan wel de gevolgen daarvan. Alle opgegeven maten en oppervlakten zijn indicatief. Van toepassing zijn de NVM voorwaarden."

Toelichtingsclausule BBMI: de woning is ingemeten conform de branchebrede meetinstructies (BBMI), afgeleid van de NEN 2580 normering. De Meetinstructie is bedoeld om een meer eenduidige manier van meten toe te passen voor het geven van een indicatie van de gebruiksoppervlakte. De Meetinstructie sluit verschillen in meetuitkomsten niet volledig uit, door bijvoorbeeld interpretatieverschillen, afrondingen of beperkingen bij het uitvoeren van de meting."

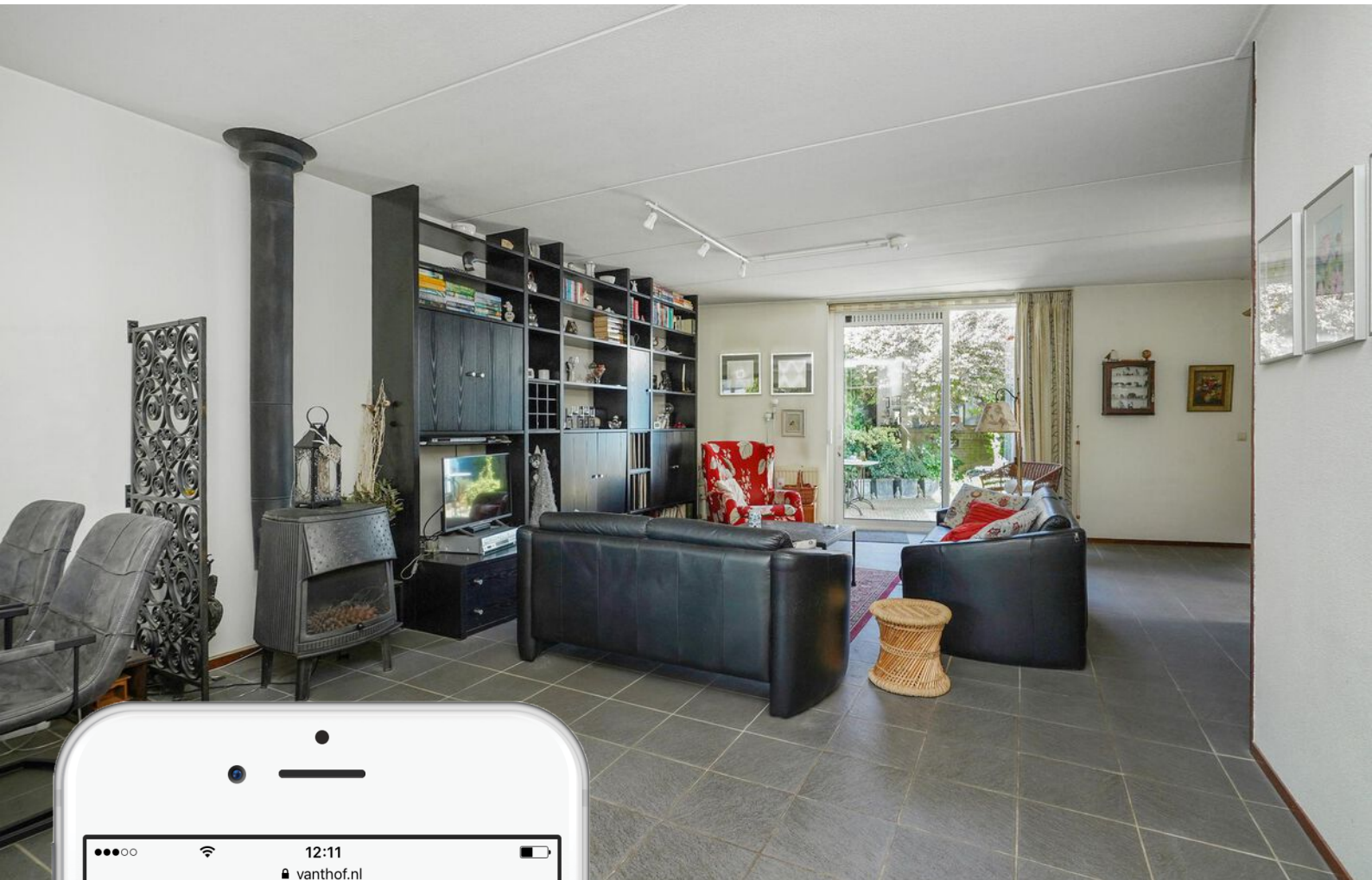

Is dit jouw droomhuis?

Vraag naast een bezichtiging ook gelijk een oriënterend gesprek aan bij onze hypotheekadviseur.

Samen realiseren wij al jouw woonwensen.

vanthof.nl/hypotheken